

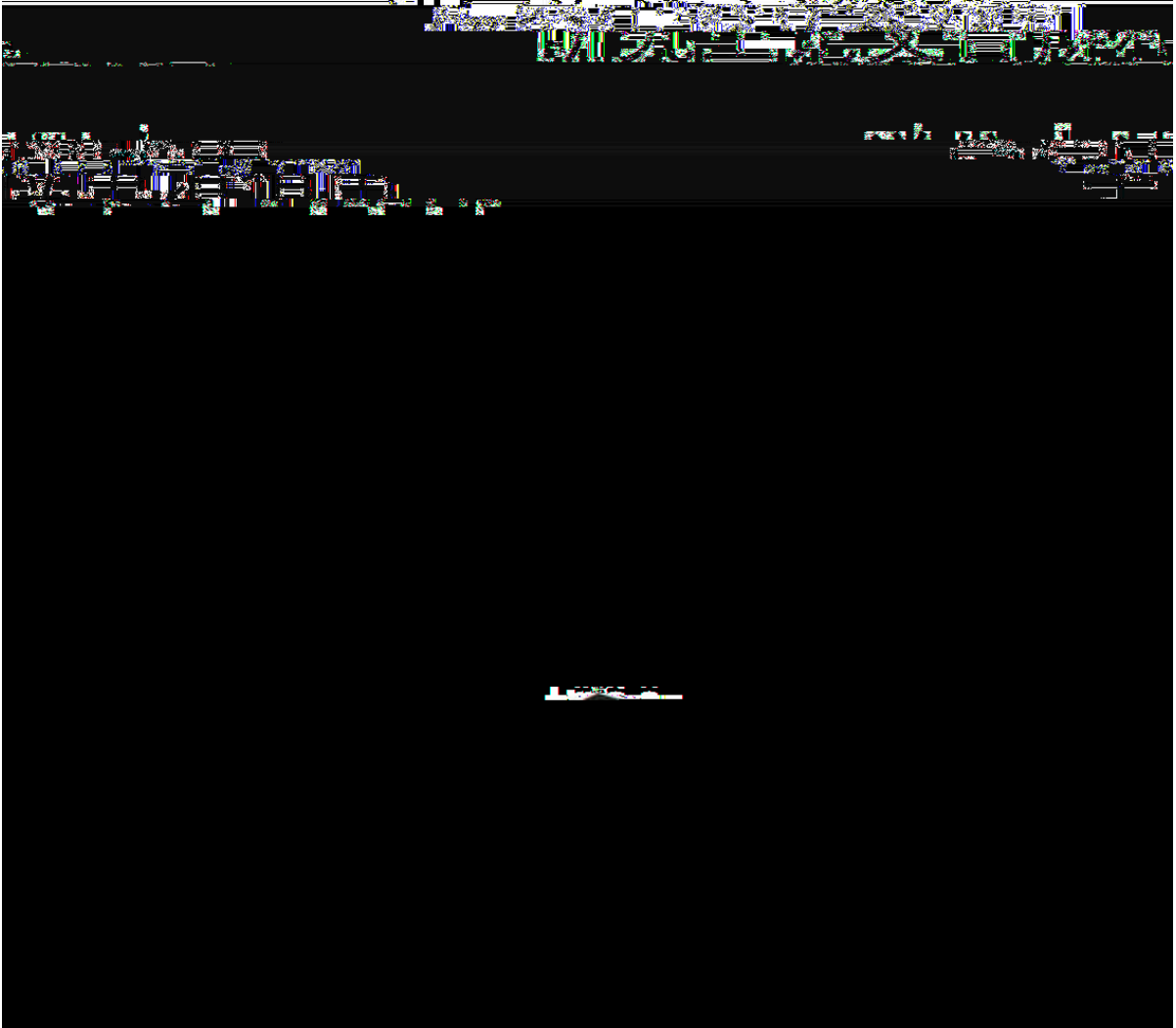

PEKING UNIVERSITY



|           |                 |
|-----------|-----------------|
| <b>1.</b> | <b>..... 1</b>  |
| 1.1       | ..... 1         |
| 1.2       | ..... 3         |
| 1.3       | ..... 5         |
| 1.3.1     | ..... 5         |
| 1.3.2     | ..... 6         |
| 1.3.3     | ..... 8         |
| 1.3.4     | ..... 8         |
| 1.3.5     | ..... 9         |
| 1.3.6     | ..... 9         |
| <b>2.</b> | <b>..... 10</b> |
| 2.1       | ..... 10        |
| 2.2       | ..... 12        |
| 2.3       | ..... 14        |
| 2.3.1     | ..... 14        |
| 2.3.2     | ..... 15        |
| 2.3.3     | ..... 22        |
| <b>3.</b> | <b>..... 30</b> |
| 3.1       | ..... 30        |
| 3.2       | ..... 31        |
| 3.2.1     | ..... 31        |
| 3.2.2     | ..... 31        |
| <b>4.</b> | <b>..... 33</b> |
| 4.1       | ..... 33        |
| 4.2       | ..... 34        |
| <b>5.</b> | <b>..... 37</b> |
| 5.1       | ..... 37        |

|           |              |           |
|-----------|--------------|-----------|
| 5.2       | .....        | 40        |
| 5.3       | .....        | 44        |
| <b>6.</b> | <b>.....</b> | <b>47</b> |
| 6.1       | .....        | 47        |
| 6.1.1     | .....        | 47        |
| 6.1.2     | .....        | 47        |
| 6.1.3     | .....        | 48        |
| 6.1.4     | .....        | 49        |
| 6.2       | Q A.....     | 52        |



## 1.1

1.

“ ”

2.

3.

<https://portal.pku.edu.cn/>

4.

5.

<http://portal.pku.edu.cn/>

[pkuxwb@pku.edu.cn](mailto:pkuxwb@pku.edu.cn)

6.

7.

8.

9.

10.

11.



## 1.2

1.

“

2.

3.

<https://portal.pku.edu.cn/>

4.

5.

<http://portal.pku.edu.cn/>

[pkuxwb@pku.edu.cn](mailto:pkuxwb@pku.edu.cn)

6.

7.

8.

9.







“ ”

6

5

6

2.

3.

4.

姓名: stu1405  
研究生类别: 博士

**论文信息**

|           |             |
|-----------|-------------|
| 论文题目:     | 论文题目        |
| 论文英文题目:   | 英文题目        |
| 论文关键字:    | 关键字1, 关键字   |
| 论文选题来源:   | 9/3、863项目   |
| 论文类型:     | 基础研究        |
| 论文字数(万字): | 1.2         |
| 开始时间:     | 2011年11月10日 |
| 结束时间:     | 2011年11月30日 |

**提示**

论文信息号: [ ] 请妥善保管论文信息号并告知答辩秘书以便进行审批录入!

确定

接受论文数: 2

摘要论文数量应符合培养要求(北京大学学第...作者单位, 研究主持人是第...作者或者导师为第...)

论文信息号: [ ]

注: 所填写数据仅限: 申请人为第...作者(导师为第一的, 可为第二作者), 产权属于北京大学(作者

### 1.3.3

1.

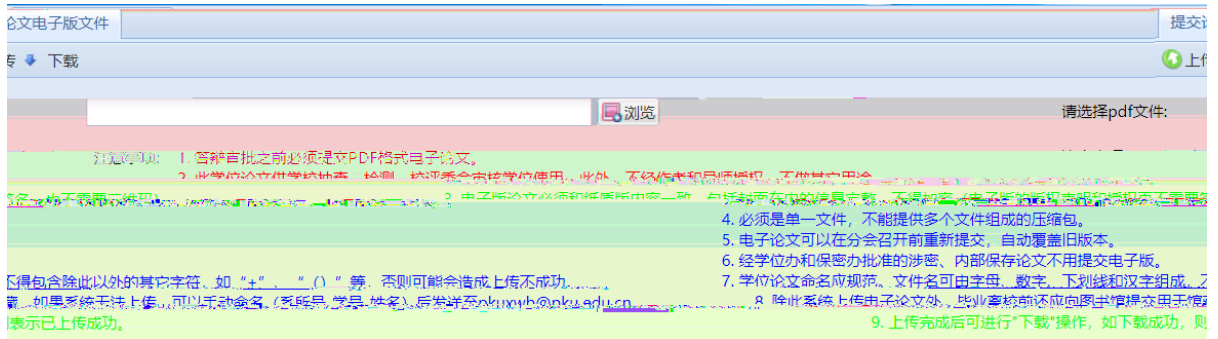

2.

### 1.3.4

1.

2.



3.

4.

**答辩申请书**

请简要地介绍博士学位论文的创新性，主要科研工作及成果等。不用标题。

该输入项为必填项

保存并打印 取消

1.3.5

“ ”

1.3.6

1.

“

2.

2.

## 2.1

1.

2. “

3.

<http://sims.pku.edu.cn/sgims/login.html>

4.

5.

6.

7.

8.

9.

10.

11.

12.

13.

14.

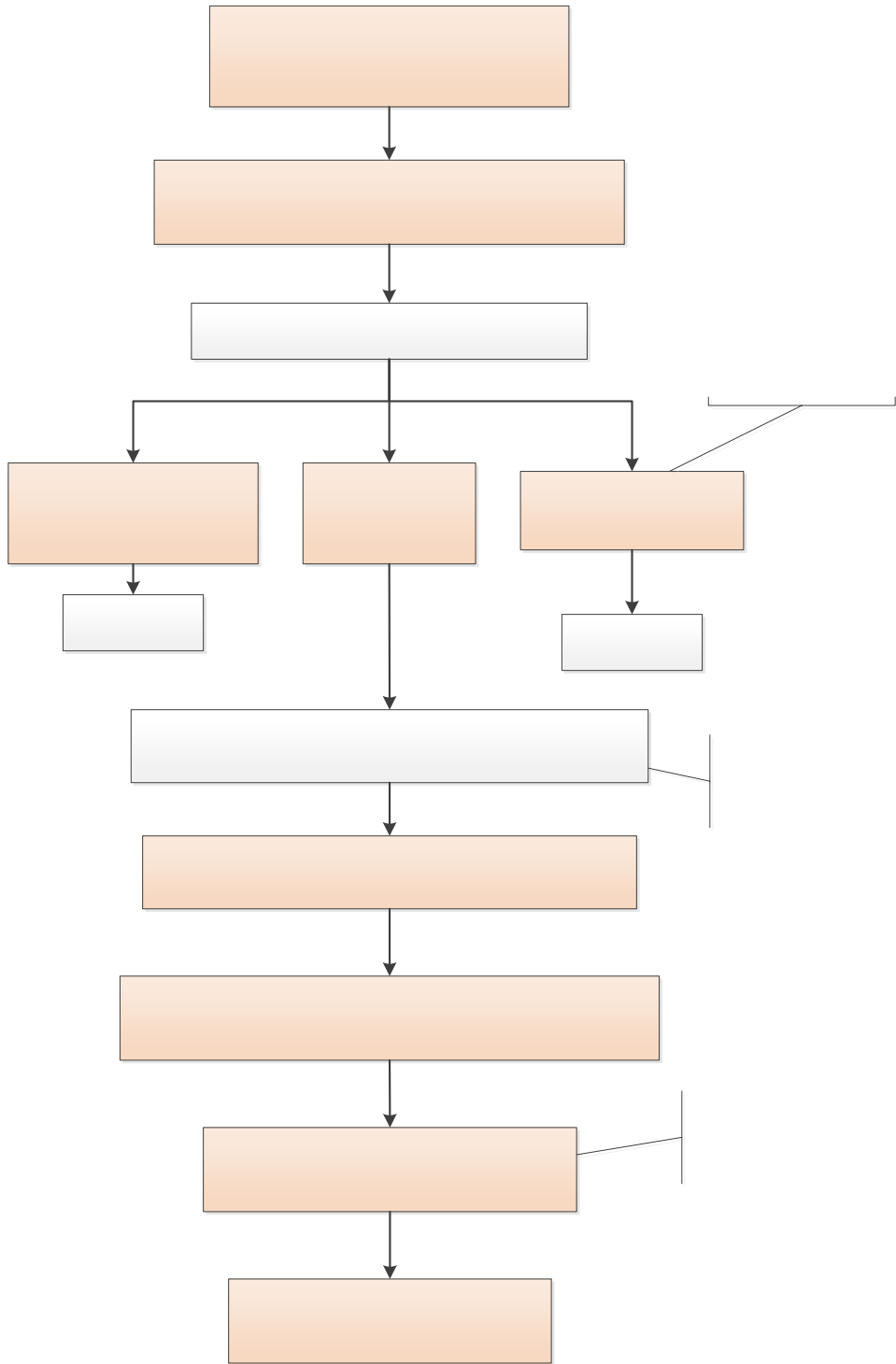

## 2.2

1.

2. “

3.

<http://sims.pku.edu.cn/sgims/login.html>

4.

5.

6.

7.

8.

9.

10.

11.

12.

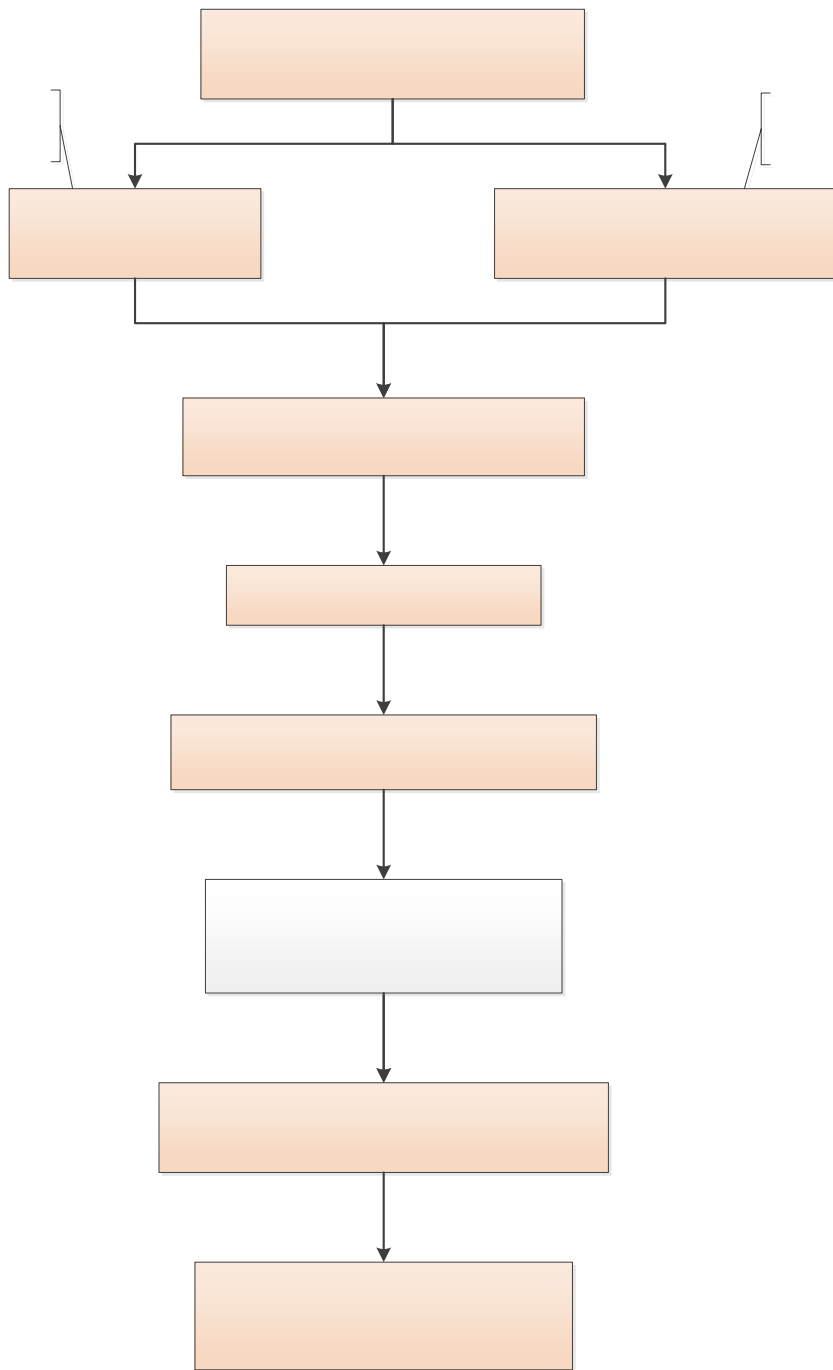



## 2.3

### 2.3.1

1.

firefox IE chrome

<http://sims.pku.edu.cn/sgims/login.html>

2.

“



3.

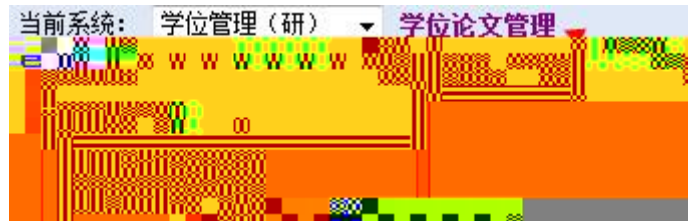

□□□□□□□□

1. “ ” “ ” “ ” “ ”
2. “ ” “ ”

- 1.
- 2.
- 3.

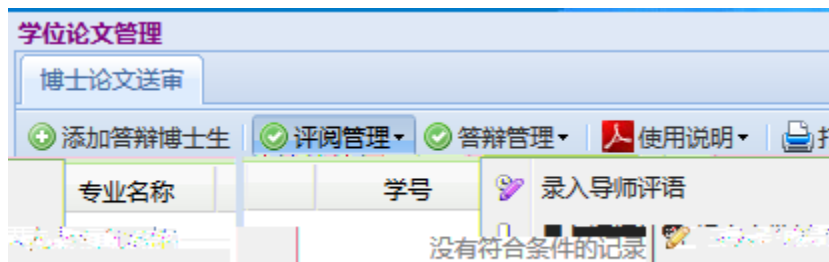

- 1.

2.

3.

学号: [ ] 研究生类别: 博士 院系: 信息科学技术学院  
论文编号: [ ] 论文题目: [ ]

**完善秘书信息**

保存

\*秘书姓名: stu1405  
\*秘书职称: 秘书  
\*联系电话: 2342333456  
\*电子邮件: test@test.com  
\*是否涉密: 否

**评阅汇总结果**

保存

| 评阅要素        |   |   |
|-------------|---|---|
| 1、论文选题      | 为学科前沿, 有开创性, 具有较大的理论意义或实用价值。  | 5 |
| 2、文献综述      | 反映该学科及相关领域的前人成果和前沿动态, 归纳总结正确。   | 5 |
| 3、创新成果      | 具有新的学术思路, 探索了有价值的新现象、新规律, 提出了新命题、新方法, 创造性地解决了自然科学或工程技术或人文社会科学中的关键问题。在理论或技术、方法上有创新性。 | 3 |
| 4、基础理论和专门知识 | 基础理论扎实、宽厚; 专门知识系统、深入。   | 6 |
| 5、科研能力      | 独立从事创新性科学研究能力。能用相关学科的思想或方法、技术解决科研工作上的难点。  | 6 |
| 6、学术规范      |   |   |
| 7、写作规范      | 论述有条理, 表述清楚, 文笔流畅。书写格式及图表、文字、附件、文献的引用符合规范。  | 5 |
| 8、总体评价      | 从论文选题、创新性成果、理论水平、科研能力、学术规范等方面, 给予总体评价。  | 6 |

\*论文送审人数: 6 \*是否同意答辩: 是 6 否 0 \*评阅结果: 通过

1.

2.

3.

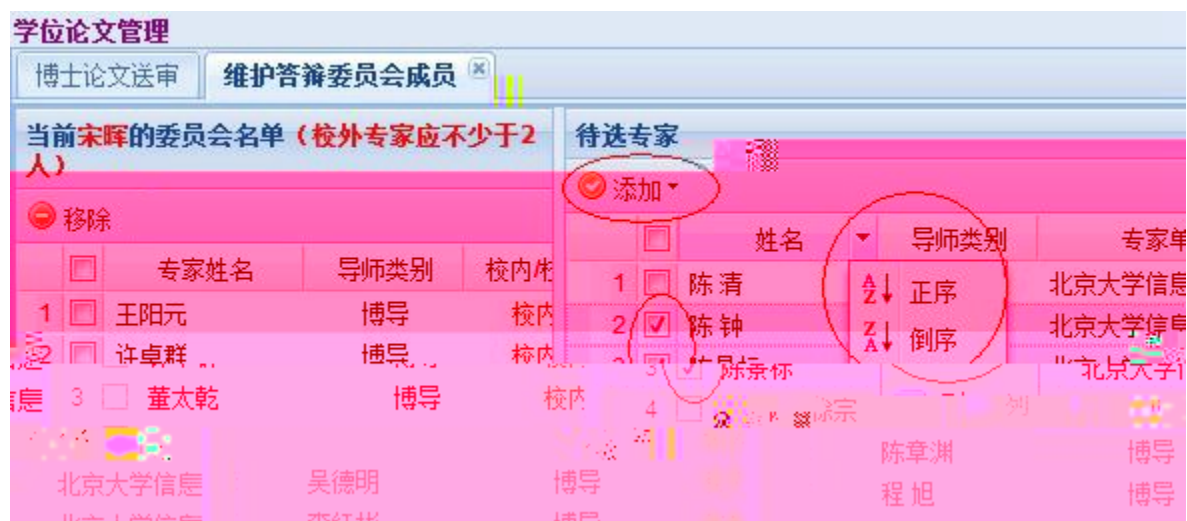

4.



- 5.
- 6.
- 7.



1.

2.

3.

4.

5.

**答辩决议书**

请录入论文答辩决议书

保存并打印 打印空白表格 取消

1.

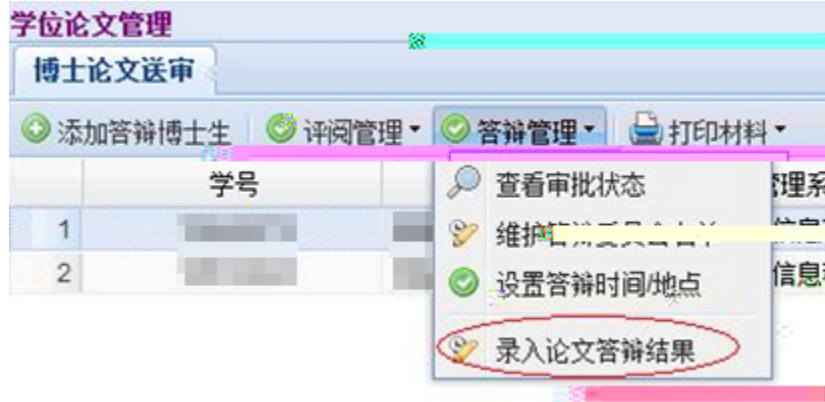

2.



PDF



### 2.3.3

1.

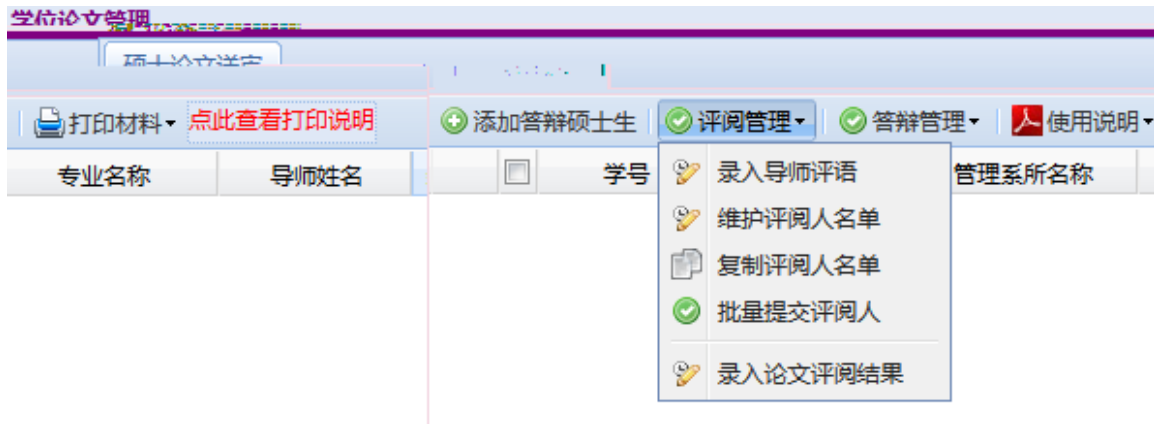

2.

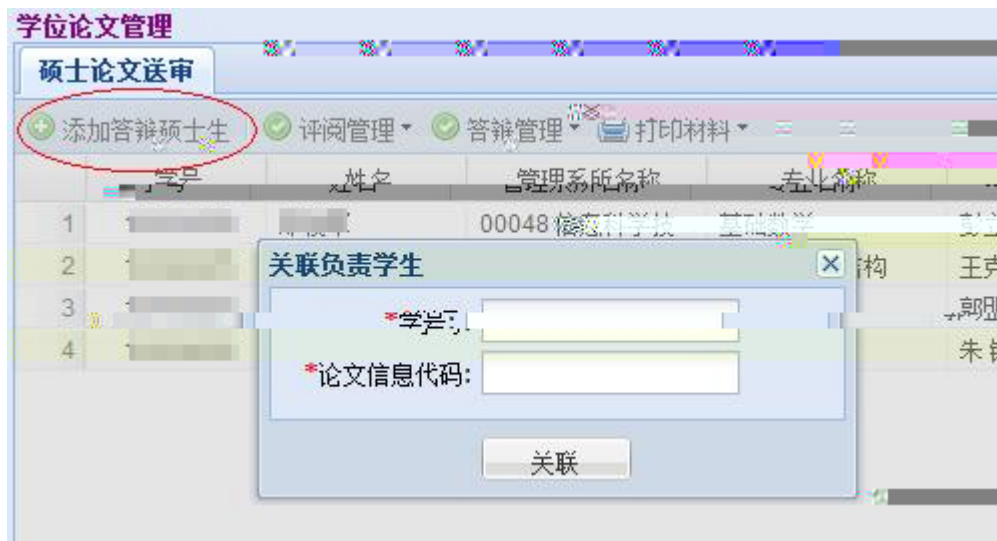

1.

2.

3.

1.

2.

”

“

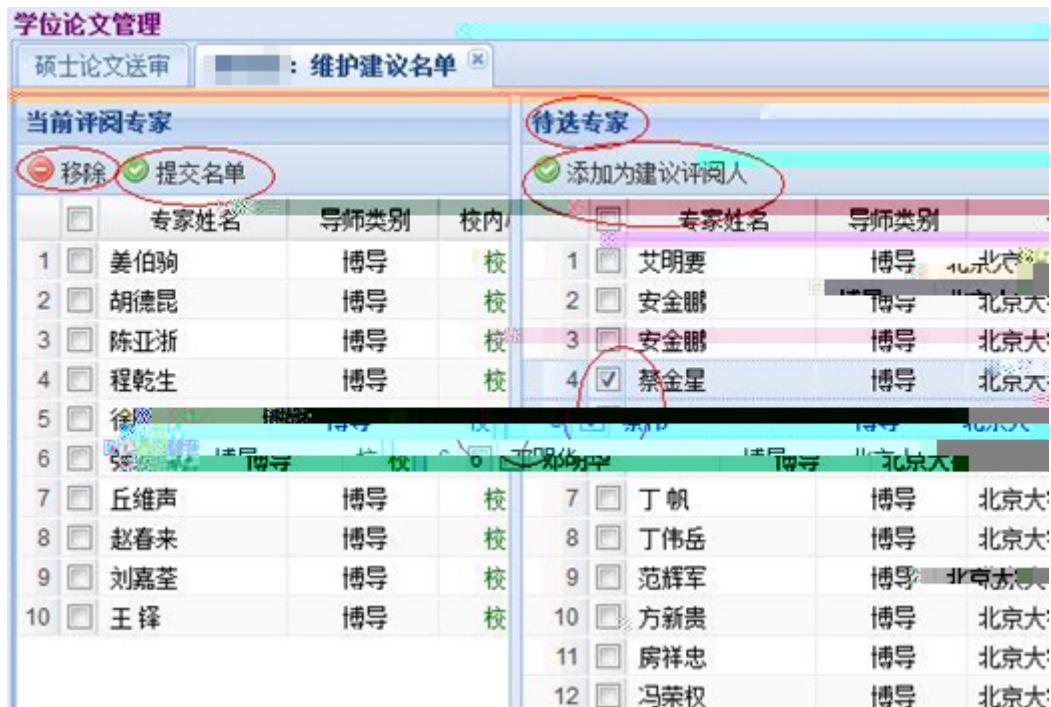

3.

“ ”

4.

5.

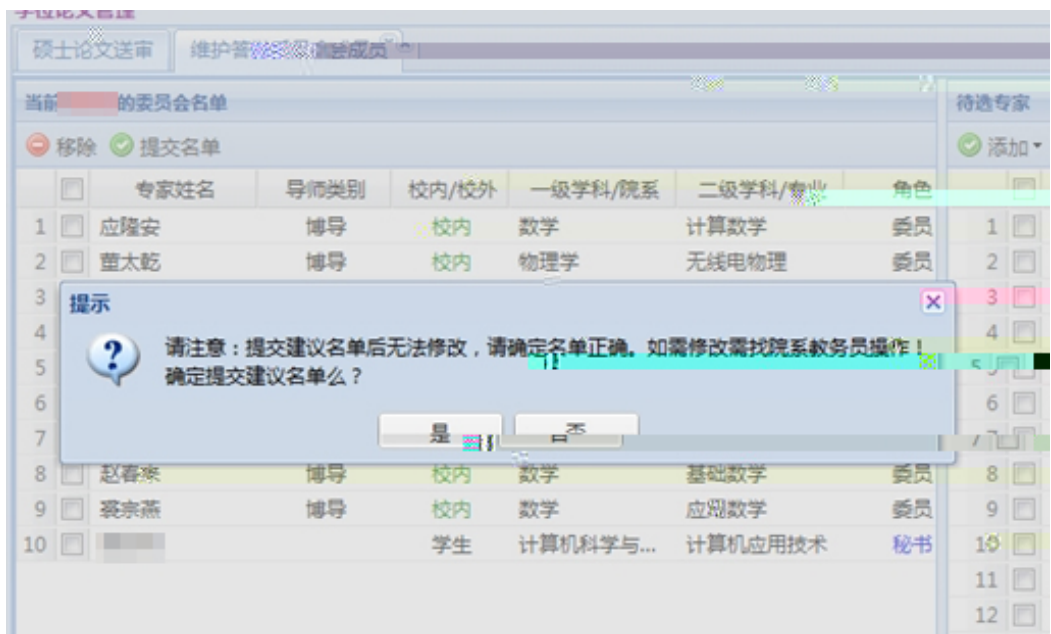



1.

“ ” “ ”

2.

“

3.

**答辩时间/地点**

\*答辩时间:

\*答辩地点: 请输入答辩地点

确定 取消

1.

2.

**答辩报告书**

请录入论文答辩报告书

**学位论文管理**

硕士论文送审 | 论文答辩结果

保存

答辩时间: 2011-12-06 16:00:00

**学位表决结果**

赞成票数: 3 反对票数: 0

学位表决结果: 建议授予学位

**毕业表决结果**

赞成票数: 3 反对票数: 0

毕业表决结果: 通过

**答辩决议书:**

同某的硕士毕业论文, 以 为题目, 对日本奈良的春日大社的御祭神、思想渊源和社会功绩进行了研究, 论文选题视角新颖, 结构合理, 文献资料掌握比较充分, 论据可靠, 逻辑清楚, 写作符合学术规范, 反映了作者较强的独立研究能力, 不足之处: 对御祭神这一文化现象中佛物因素的研究不够深入。

答辩人对答辩委员会提出的问题进行了较好的回答, 答辩委员会认为该生已达到硕士学位论文的学术水平, 同意其申请硕士学位。

**答辩记录:**

御祭神仪式可以说是日本神道的精髓。没有御祭神仪式, 日本神道教就无法成立。关于御祭神仪式的研究也比较欠缺。因此, 笔者在论文中, 以御祭神仪式为切入点, 在梳理和总结御祭神仪式的基础上, 探讨了御祭神仪式在日本神道教中的思想意义。

PDF



3.

### 3.1

1.

“ ”

2.

3.

4.

“ ”

“ ”

“

”

“ ”

5.

6.

7.

8.

9.

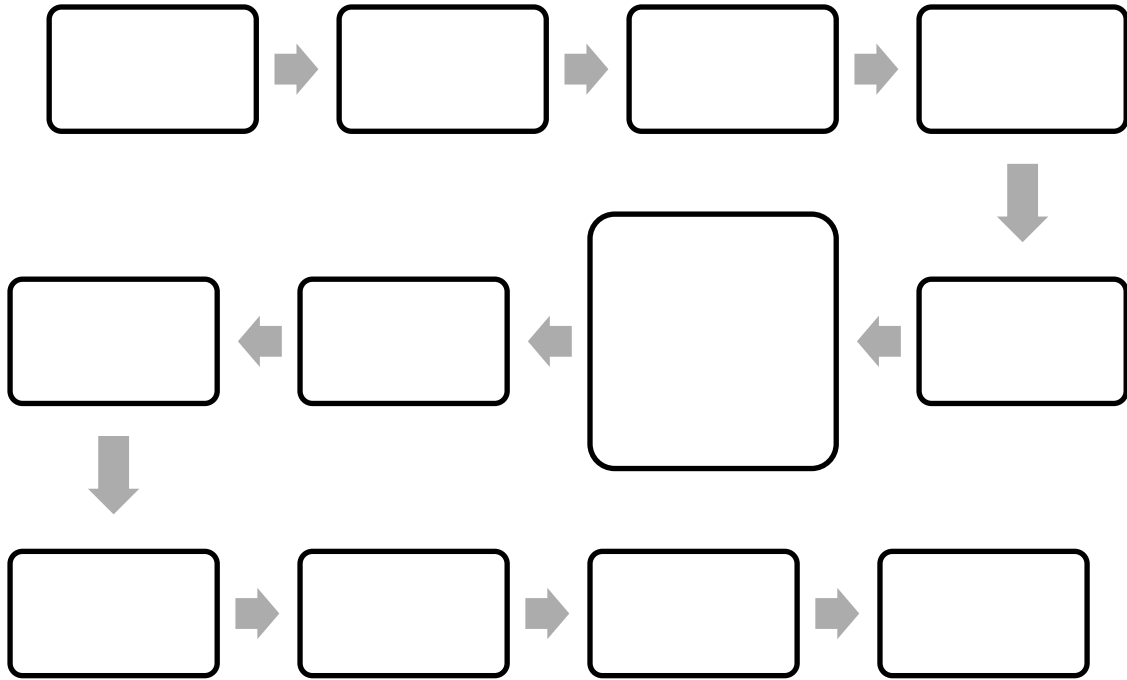

## 3.2

### 3.2.1

- 1.
- 2.
- 3.
- 4.

### 3.2.2

- 1.
- 2.
- 3.

4.

5.

“ ”

6.

7.

4.

**4.1**

Firefox

“

”

“

”

## 4.2

4.1

“

”

“

”

我的学生 < 返回

双证研究生

查看学生成绩 > 研究生培养环节查询 >

研究生学位论文查重 > 学位论文查重系统 >

学位论文查重系统 > 学位论文查重系统 >

非学历研究生

撰写导师评价 > 维护学位论文建议名单 >

“ ”

“ ”

“ ”

学位论文管理

硕士论  邓俊军: 维护建议名单 \*

当前评审专家

待选专家

|   | 专家姓名 | 导师类别 | 校内  |   | 专家姓名 | 导师类别   |
|---|------|------|-----|---|------|--------|
| 1 | 姜伯驹  | 博导   | 北京大 | 1 | 艾明婁  | 博导 北京大 |
| 2 | 胡德昆  | 博导   | 北京大 | 2 | 安全鹏  | 博导 北京大 |
| 3 | 陈开   | 博导   | 北京大 | 3 | 安全鹏  | 博导 北京大 |



5.

**5.1**

|    |                  |
|----|------------------|
|    |                  |
| AB |                  |
|    | 1<br>2<br>3<br>4 |
|    | ” “ ” “          |
|    | 1 A “ ”          |
|    | 2                |
|    | 3                |



|  |                                 |
|--|---------------------------------|
|  |                                 |
|  | 1<br>2<br>3<br>4<br>5           |
|  | 1<br>2<br>3<br>4<br>5<br>6      |
|  | 1<br>2<br>3                     |
|  | 1<br>2<br>3<br>4<br>5<br>6<br>7 |
|  |                                 |

|  |   |
|--|---|
|  |   |
|  | <p>1</p> <p>2</p> <p>3</p> <p>4</p> <p>5</p> <p>6</p> <p>6</p> <p>“ ”</p> <p>2</p> <p>5</p> |
|  | <p>1</p> <p>2</p>   |

## 5.2

|     |     |    |  |
|-----|-----|----|--|
|     |     |    |  |
| AB  | A/B | AB |  |
|     |     |    |  |
|     |     |    |  |
|     |     |    |  |
|     |     |    |  |
|     |     |    |  |
| ( ) |     |    |  |
|     |     |    |  |
|     |     |    |  |
|     |     |    |  |
| PDF |     |    |  |
|     |     |    |  |
|     |     |    |  |
|     |     |    |  |
|     |     |    |  |



# 北京大学攻读博士学位研究生

## 学位审批材料

(本材料一式一份,存学校档案)

院 系:

姓 名:

学 号:

专 业:

指导教师:

学位审批材料包括:

|                                |  |
|--------------------------------|--|
| 1. 博士研究生学籍表                    |  |
| 2. 研究生课程成绩单                    |  |
| 3. 博士研究生培养计划                   |  |
| 4. 硕博连读登记表(硕博连读生用)             |  |
| 5. 博士研究生综合考试                   |  |
| 6. 博士学位论文开题报告审核表               |  |
| 7. 博士研究生学位论文全面审查表(预答辩)         |  |
| 8. 博士学位论文答辩申请书                 |  |
| 9. 北京大学研究生科研情况统计表              |  |
| 10. 指导教师对博士学位论文的评语             |  |
| 11. 博士学位论文评阅书                  |  |
| 12. 博士学位论文评阅人情况表               |  |
| 13. 论文学术评阅汇总和答辩委员会组成审批表        |  |
| 14. 攻读博士学位研究生学位论文答辩记录          |  |
| 15. 学位论文答辩表决票                  |  |
| 16. 答辩委员会决议书                   |  |
| 17. 学位审批表                      |  |
| 18. 北京大学学位论文原创性声明和使用授权说明(本人签名) |  |

北京大学研究生院

20 年 月

# 北京大学攻读博士学位研究生

## 学位申请材料 B

式一份，存研究生档案)

(本材料一



院 系:

姓 名:

学 号:

专 业:

指导教师:

审批材料包括:

1. 博士研究生学籍表
2. 研究生课程成绩表
3. 硕博连读登记表/硕博连读申请表
4. 博士学位论文答辩申请
5. 北京大学研究生科研
6. 指导教师对博士学位
7. 答辩委员会决议书
8. 学位审批表

|         |  |
|---------|--|
|         |  |
|         |  |
| 硕博连读申请表 |  |
| 申请书     |  |
| 开题情况统计表 |  |
| 学位论文的评语 |  |
|         |  |
|         |  |

北京大学研究生院

20 年 月

### 5.3

|     |       |    |  |
|-----|-------|----|--|
|     |       |    |  |
| AB  | A / B | AB |  |
|     |       |    |  |
|     |       |    |  |
|     |       |    |  |
|     |       |    |  |
|     |       |    |  |
| PDF |       |    |  |
|     |       |    |  |
|     |       |    |  |
|     |       |    |  |
|     |       |    |  |
|     |       |    |  |
|     |       | ”  |  |
|     |       | “  |  |
|     |       |    |  |
|     |       |    |  |
|     |       |    |  |
|     |       |    |  |
|     |       |    |  |

# 北京大学攻读硕士学位研究生

## 学位审批材料A

(本材料一式一份, 存学校档案)

院 系:

姓 名:

学 号:

专 业:

指导教师:

学位审批材料包括:

|                         |  |
|-------------------------|--|
| 1. 硕士研究生学籍表             |  |
| 2. 硕士研究生课程成绩单           |  |
| 3. 硕士研究生教学实习报告          |  |
| 4. 硕士生选题报告审核表           |  |
| 5. 指导教师对硕士学位论文的学术评语     |  |
| 6. 硕士学位论文的学术评议书(不少于2份)  |  |
| 7. 硕士学位论文答辩审批表          |  |
| 8. 硕士学位论文答辩记录           |  |
| 9. 硕士学位论文答辩表(优秀)        |  |
| 10. 硕士学位论文答辩报告书         |  |
| 11. 攻读硕士学位研究生学位论文       |  |
| 12. 北京大学学位论文原创性声明(本人签名) |  |
| 13. 科研统计                |  |
| 14. 其他                  |  |

北京大学研究生院

20 年 月





# 学位审批材料B

(申请材料一册，存研究生档案)

院 系:

姓 名:

学 号:

专 业:

指导教师:

审批材料包括:

|                     |  |
|---------------------|--|
| 1. 攻读硕士学位研究生学籍表     |  |
| 2. 硕士研究生课程成绩表       |  |
| 3. 指导教师对硕士学位论文的学术评语 |  |
| 4. 硕士学位论文答辩报告书      |  |
| 5. 攻读硕士学位研究生学位论文审批表 |  |

北京大学研究生院

20 年 月



6.

**6.1**

6.1.1

6.1.2

1.

2.

3.

4.

5.

6.

7.

8.

9.

10.

11.

12.

13.

14.

15.

16.

6.1.3

1.

“

“

2.

## 6.1.4

1.

2.

3.

4.



北京大學

---

---

---

---

---

---

---

---

# ENGLISH TITLE

Author's Name ( Major )

Directed by (your supervisor's name)

ABSTRACT

KEY WORDS: Key Word 1, Key Word 2, Key Word 3, .....

## 6.2

A

1.

2.

1

2

3

4

5

6

7

8

“ ”

3.

“

”

“

”

4.

5.

6.

7.

8.



9.

10.

11.

12.

13.

“ ”

14.

15.

16.

17.

“

”

1-2

<http://grs.pku.edu.cn>

“

”

18.



23.

24.

25.           A           B

26.           A

27.

28.

29.

30.

31.

32.

”

33.

”

34.

“

“

<https://grs.pku.edu.cn/index.htm> ——

35.

“ ” <http://www.pku.edu.cn/graduate/index.html>

“ ” <http://www.chinadegrees.com.cn/>

“

” <http://www.cdgd.edu.cn/cn/>

36.

37.

“

”

38. word

“ ”

“ ”



39.

WORD

LATEX

PDF

PDF

PDF

WORD

PDF



WORD

Adobe PDF

“ ”

WORD

PDF

Adobe Acrobat 8.0

PDF

“ ”

“

”





合并文件

选择您要合并的文件：

添加文件... 添加文件夹... 重新使用文件... 添加打开的文件...

请按照要在新 PDF 中采用的显示顺序来排列文件：

| 名称     | 页面范围 | 转换设置 | 大小       |
|--------|------|------|----------|
| 正文.pdf | 所有页面 |      | 4.99 MB  |
| 附录.pdf | 所有页面 |      | 19.59 MB |

↑上移 ↓下移 ✕删除

指定要包括的文档子集： 选择页面

选择文件大小和转换设置：